Interview : Marcel Bonniaud

Le célèbre Maître Chocolatier Marcel Bonniaud vient de publier un livre sur le chocolat. On découvre ainsi l'envers du décor du chocolat, c'est-à-dire, son histoire et sa géographie (avec ses nombreux terroirs), sa fabrication et ses vertus notamment... Rencontre avec l'un des co-fondateurs de la Coupe du Monde de la Pâtisserie qui sera exceptionnellement à Nantua le dimanche 19 mars à 15h30 au Salon du livre de Nantua

Vous venez de publier *Xocoalt, voyage d'une passion, le chocolat*. Qu'est-ce qui vous a motivé pour écrire ce livre ?

J'ai eu envie de me lancer dans une nouvelle aventure, transmettre mes connaissances, mon savoir-faire, exprimer ma passion à travers mon parcours professionnel, poussé en cela par mes complices Marianne Devignot et Thierry Tijeras, tout en mettant en avant également la passion de mes collègues artisans Pâtissiers-Chocolatiers.

Historiquement, la région Auvergne/Rhône-Alpes est liée au chocolat. Il y a une vieille tradition de chocolatiers, notamment dans la Loire (Weiss, Pupier, Escoffier, Princes, Coulois, Granetias, Cemoi…) mais aussi la Drôme (chocolaterie d'Aiguebelle, Valrhona…). Comment cela s'explique t'il ?

Le chocolat est apparu à Lyon au XVIIème siècle, introduit par Alphonse Louis du Plessis, Cardinal archevêque de Lyon, frère du Cardinal de Richelieu.

La région de la Loire, la Drôme et l'Isère à cette époque était également le fleuron de l'industrie chocolatière en France.

La raison en était que la ville de Saint-Etienne était approvisionnée en fèves de cacao depuis le port de Nantes par les bateaux à vapeur qui remontaient la Loire « Les courriers de la Loire ». Ces fèves étaient débarqués à Nantes du fameux trois-mâts *Belem* qui faisait le commerce entre les Amériques et le continent et qui appartenait à la famille Meunier.

En cette période d'industrialisation des produits et de standardisation du goût, le travail artisanal du chocolat a-t-il encore un avenir ?

Oui, bien évidemment, surtout dans cette société inter-mondialiste qui a tendance à marginaliser nos valeurs fondamentales dans tous les domaines, notamment dans celui du goût. Le travail de l'artisan a plus que jamais sa raison d'être !

Notre profession de chocolatier, si elle sait respecter la qualité des produits de base et son savoir-faire, à encore, j'en suis sûr, de belles années devant elle.

Il faut croire dans la jeunesse de notre pays et l'amour du travail bien fait.

A venir au mois d'avril :

CINEMA LE CLUB : *Festival du film francophone :* du mercredi 5 au mardi 11 avril

soirée-débat : *L'éveil de la permaculture*
Lundi 3 avril à 20h30

DES NOTES ET DES MOTS : *Hélène Grange et Patrick Luirard*
Mercredi 19 avril

LA MAROQUINERIE : Jean-Pierre Bertozzi
Du vendredi 31 mars au samedi 6 mai

Pour recevoir NantuArt par courriel, veuillez contacter le service de rédaction :
communication@nantua.fr

Directeur de la publication : Mairie de Nantua
Directeur de Rédaction : Commission des Affaires Culturelles
Rédaction: Service de Coordination Culturelle
Edition: Mairie de Nantua
Contact: communication@nantua.fr

Numéro gratuit. Ne pas jeter sur la voie publique

http://www.nantua.fr/nantu-art

IPNS - Ne pas jeter sur la voie publique

Mars 2017

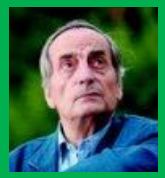

N°20

NANTUART

L'ART TOUT-TERRAIN

Musée - Expositions - Evénements
Cinéma - Concerts - Théâtre
Architecture - Patrimoine
Musique - Médiathèque

VIème Salon du Livre !

2012 est l'année du premier Salon du Livre de Nantua. Créé sous l'impulsion de Renaud Donzel en sa double qualité de maire-adjoint aux affaires culturelles et de Vice-Président de Sélyre (Société des Ecrivains et du Livre Lyonnais et Régional), il obtient le parrainage de Michel Butor, pape du Nouveau Roman et couronné du Prix Renaudot en 1957 pour *La Modification*. Depuis, plusieurs personnalités se sont succédées pour représenter ce Salon à l'instar du dessinateur humoristique Dubouillon, de la restauratrice Jacotte Brazier, de l'écrivain de romans policiers Patrice Dard ou du scénariste de BD Jean-Luc Garréra. Cette année, le Salon du Livre accueille Charles Juliet, Prix Goncourt de la Poésie en 2013. C'est également le deuxième lauréat de ce Prix que notre ville reçoit puisque Pierre Lemaître, primé en littérature cette même année 2013, était en effet venu participer à la troisième session de ce Salon, en 2014.
Chaque année, 500 et 700 visiteurs en moyenne rencontrent entre 60 à 70 auteurs. Le Salon du Livre de Nantua est désormais devenu un évènement incontournable dans le département de l'Ain.

Au mois de mars, vous pourrez également assister à plusieurs spectacles. *Des notes et des mots* invite notamment le duo *Paccoud et Dumoulin* (mercredi 22 mars) et l'*Association des Amis de l'Orgue* nous fait découvrir le bandoura (instrument traditionnel d'Ukraine) ainsi que le répertoire traditionnel qui lui est associé par le biais de l'ensemble dirigé par Dmytro Hubyak (jeudi 23 mars). Le cinéma Le Club propose quant à lui deux représentations filmées : l'une théâtrale (*Le Misanthrope* de Molière, par la Comédie Française) et l'autre d'opéra (*Manon Lescault* de Puccini en direct de l'opéra de Turin) et pas moins de quatre soirées-débats, les 8, 17, 21 et 23 mars.

Enfin, rendez-vous le samedi 11 mars pour le prochain atelier de la Maison du Théâtre et le 26 pour les lectures au Café du Centre : ce mois-ci, le thème est celui des Souvenirs.

Belles découvertes !

La Commission des Affaires Culturelles

HAUT BUGEY TOURISME — NANTUA une certaine qualité de vie

Expositions

LE PAYSAGE - ERIC LEVY *Du vendredi 10 mars au samedi 29 avril*

31 RUE DU COLLEGE

Œuvres récentes, œuvres inédites, œuvres à redécouvrir.

Entrée libre - Ouverture les vendredis et samedis de 10h à midi et de 14h30 à 19h

Renseignements : Tel : 06 71 23 44 00 - courriel : ericlevy@live.fr **- Site internet :** www.levyeric.com

LE CABINET DES CURIOSITES - *Du mercredi 1er au jeudi 30 mars*

VITRINE DE LA MAROQUINERIE

Shebam ! Pow ! Blop ! Wizz ! Ce mois-ci, le thème du Cabinet des curiosités est la Bande-Dessinée !!!

Concerts

PACCOUD ET DUMOULIN *Mercredi 22 mars à 20h30*

ESPACE ANDRE MALRAUX

Avec la singularité et l'urgence poétique qui le caractérisent, ce duo nous emporte dans sa vague. Armelle Dumoulin et ses chansons particulières qui vont droit au cœur.
Paccoud parcours son chemin de révoltes balayant tout sur son passage avec cette conviction qui vous prend aux tripes par sa sincérité. Un duo loin du système médiatique.

Tarifs : 15 euros. Tarif réduit : 5 euros (scolaires et étudiants)

Renseignements et réservations : Tel : 06 68 66 68 83 - **courriel :** artscroises.hautbugey@gmail.com

CORDES ET VOIX MAGIQUES D'UKRAINE - *Jeudi 23 mars à 20h30*

ABBATIALE SAINT MICHEL

C'est à un voyage dans les plaines de l'Ukraine que propose Les Amis de l'Orgue. Cette chorale féminine de 6 chanteuses est dirigée par Dmytro Hubyak, un des maîtres de la bandoura, instrument traditionnel ukrainien. Outre la bandoura, une violoniste accompagne cet ensemble qui interprétera des chants religieux, des œuvres classiques ukrainiennes mais aussi françaises. Une soirée à ne pas manquer.

Tarifs : 15 euros **- Réservations : Maison de la Presse de Nantua (24 rue du collège) – Tel :** 04 74 75 10 41

OPERA ET THEATRE AU CINEMA

CINEMA LE CLUB

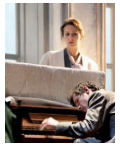

LE MISANTHROPE lundi 13 mars à 14h30 : Alceste aime Célimène, une jeune femme mondaine éprise de liberté, mais rejette la société de bienséance à laquelle ils appartiennent. Le Misanthrope donne à voir une société libérée de l'emprise parentale et religieuse, dont le vernis social s'écaille lorsque surgit le désir. **Troupe et comédiens de la Comédie** française- Durée : trois heures environ -

Tarifs : 5,80 euros - **Tarif réduit :** 4 euros

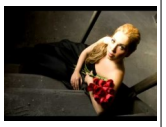

MANON LESCAULT mardi 14 mars à 20h : Le Chevalier des Grieux et la jeune Manon tombent amoureux au premier regard, et s'enfuient ensemble. Mais Manon abandonne le jeune Chevalier pour le riche Géronte. Lorsque ce dernier comprend qu'elle n'aime toujours que des Grieux, il dénonce les amants et la jeune femme est condamnée à l'exil - **Spectacle en direct de l'opéra de Turin Durée :** environ 2h29 - Tarifs : 12 euros - tarif réduit : 8 euros

Renseignements et réservations : Tel : 04 74 75 28 25 - **courriel :** cinemaleclub@nantua.fr

ENFANTS:

Ciné - matin - Câlin : dimanche 5 mars à 9h30 : **Bon voyage Dimitri !** Quatre court-métrages d'animation : Le Vélo de l'éléphant, Flocon de neige, Tulkou et Dimitri à Ubuyu. Accueil avec viennoiseries et boissons.

Tarif unique : 4 euros

Renseignements et réservations : Cinéma le Club : **Tel :** 04 74 75 25 28 - **courriel :** cinemaleclub@nantua.fr

Nantua, c'est aussi :

Ateliers hip-hop : mardis 7 et 21 mars de 18h à 20h. Espace André Malraux - courriel : amep01130@gmail.com

Loto des sentinelles : samedi 11 mars à partir de 17h - Venez tenter votre chance ! **Tarif :** 10 euros le carton et 8 euros la super partie. **Renseignements et réservations : Tel :** 06 37 55 25 56

Café - lectures : Les souvenirs - dimanche 26 mars à 16h, Café du Centre (rue du docteur Mercier)

Avec Constantin Vialle (récitant) et Cathia Lardeau (chant et piano) - *Participation au chapeau*

SALON DU LIVRE

Du vendredi 17 au dimanche 19 mars

Vendredi 17 mars :

14h : les élèves de 5ème du Collège Xavier Bichat rencontrent **Philippe Brocard,** auteur de BD

14h : les élèves de CM2 de l'école Jean-Louis Aubert rencontrent **Marie Garnier,** auteur jeunesse

Samedi 18 mars :

10h30 : atelier d'écriture avec **France Lestrelle** (de 8 à 10 ans, gratuit sur inscription)

11h30 : ouverture officielle du 6ème Salon du Livre avec **Charles Juliet**

Remise des prix de la Dictée du Haut-Bugey et présentation de ***Sylvana, déesse de la glace de Sylans*** par l'école primaire de Les Neyrolles

14h30 : scène ouverte aux auteurs, avec **Damien Dupuy, Roland Fuentes, Girish Patel, Aïcha Vesin Chérif, Joëlle Vincent**

15h30 : Rencontre avec **Charles Juliet, Parrain de ce 6ème Salon du Livre et Prix Goncourt de la Poésie en 2013** (entrée libre, tout public)

Dimanche 19 mars :

10h30 : atelier d'écriture avec **Caroline Moretti :** ***Dis-moi dix mots*** (public adulte et adolescent à partir de 12 ans - gratuit sur inscription)

11h : Lecture pour les petites oreilles (jusqu'à 5 ans - gratuit sur inscription)

14h30 : conte numérique par l'équipe de la **médiathèque avec le soutien de la lecture publique de l'Ain** (de 5 à 10 ans - gratuit sur inscription)

15h30 : *Xocoatl. Voyage d'une passion, le chocolat*

Conférence avec film documentaire *Aux sources du grand chocolat* par **Marcel Bonniaud**, Maître Chocolatier et co-fondateur de la Coupe du Monde de Pâtisserie

Samedi et dimanche : séances de dédicaces proposées par **Bérik et Francis Bergèse,** dessinateurs des BD ***Sylvain et Sylvette*** et ***Buck Danny***

Expositions :

Portraits croisés : 16 textes de **Jean-Jacques Nuel** illustrés par **Dominique Laronde** - exposition proposée par les Editions Le Pont du Change

***Les aventures de Julie*, exposition d'originaux : Bruno Doutremer** a créé un personnage truculent et plein de fantaisie imprégné d'humour et d'enseignement sur la liberté

Manifestation organisée par la Commission des Affaires Culturelles avec la participation de SELYRE, UERA, Kiwanis Oyonnax-Nantua et le Sou des Ecoles

Renseignements et inscriptions : Médiathèque de Nantua - **Tel :** 04 74 75 19 46 / **courriel :** mediatheque@nantua.fr

CINEMA LE CLUB

Soirée - débat : ***Arrêtez-moi !*** mercredi 8 mars. À 20h30. En partenariat avec l'AVEMA (Aide aux Victimes et Médiation dans l'Ain), Amesty International et le CLAP à l'occasion de la Journée de la femme. **Tarif spécial :** 4,60 euros.

Soirée - débat : ***Moi, Daniel Blake*** vendredi 17 mars à 20h30. En partenariat avec le Centre Psychothérapique de l'Ain

Soirée - débat : ***Patients :*** mardi 21 mars à 20h30

Soirée - débat : ***De plus belle :*** jeudi 23 mars à 20h30 (date à confirmer prochainement). En présence de la réalisatrice Anne-Gaëlle Daval

Renseignements et réservations : Tel : 04 74 75 28 25 - **courriel :** cinemaleclub@nantua.fr

LA MAISON DU THEATRE: MARCHER
Ateliers - théâtre

SALLE DE L'EDEN

Ateliers de pratique théâtrale : Samedi 11 mars de 14h à 18h

Prochaines dates : samedi 8 avril de 14h à 18h, samedi 13 et dimanche 14 mai : week-end de rencontres des ateliers de Nantua, Val - Revermont et Fareins. Restitution le 14 mai à 18h

Renseignements et réservations : **Tel :** 04 74 47 10 17 - **courriel :** contact@lamaisondutheatre.fr